

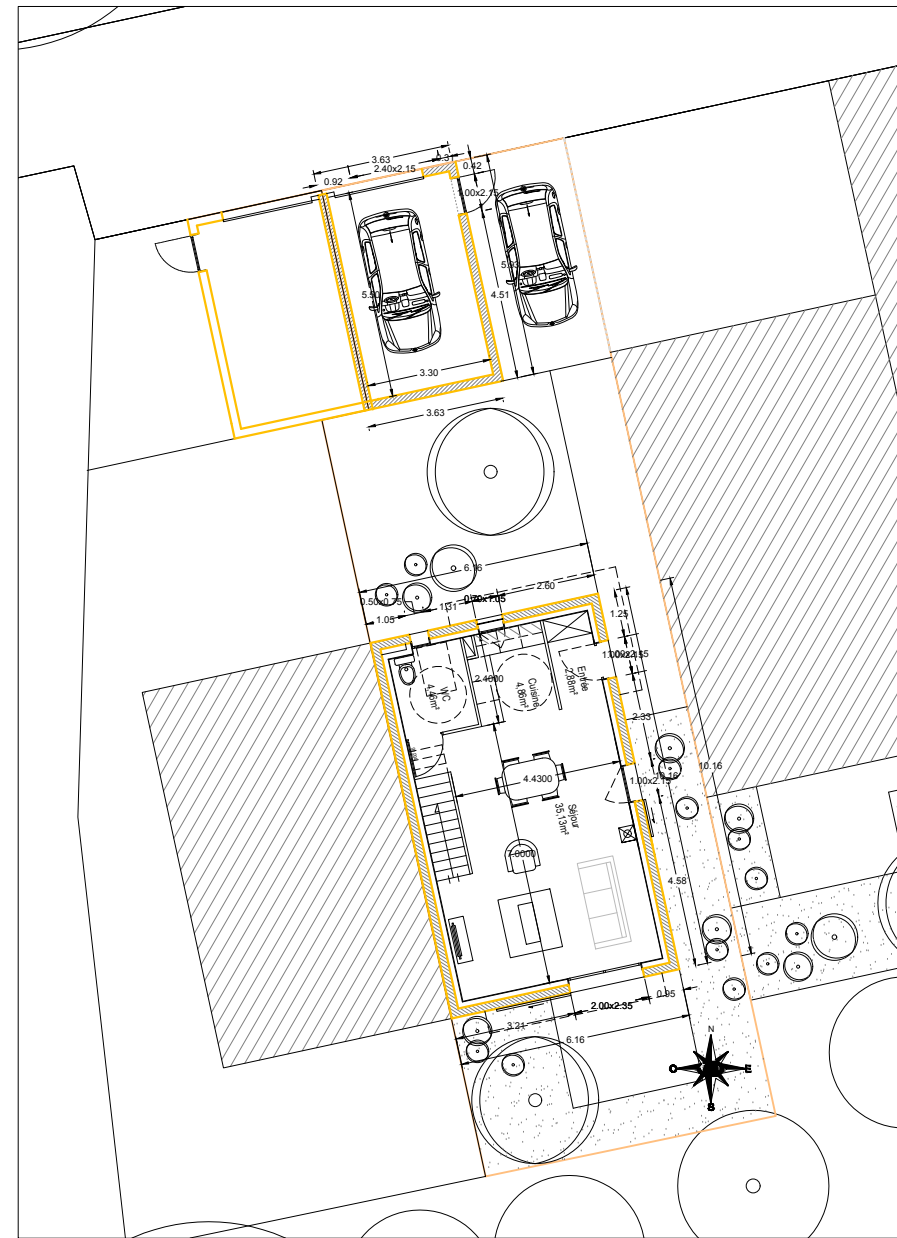

PLAN TOITURE

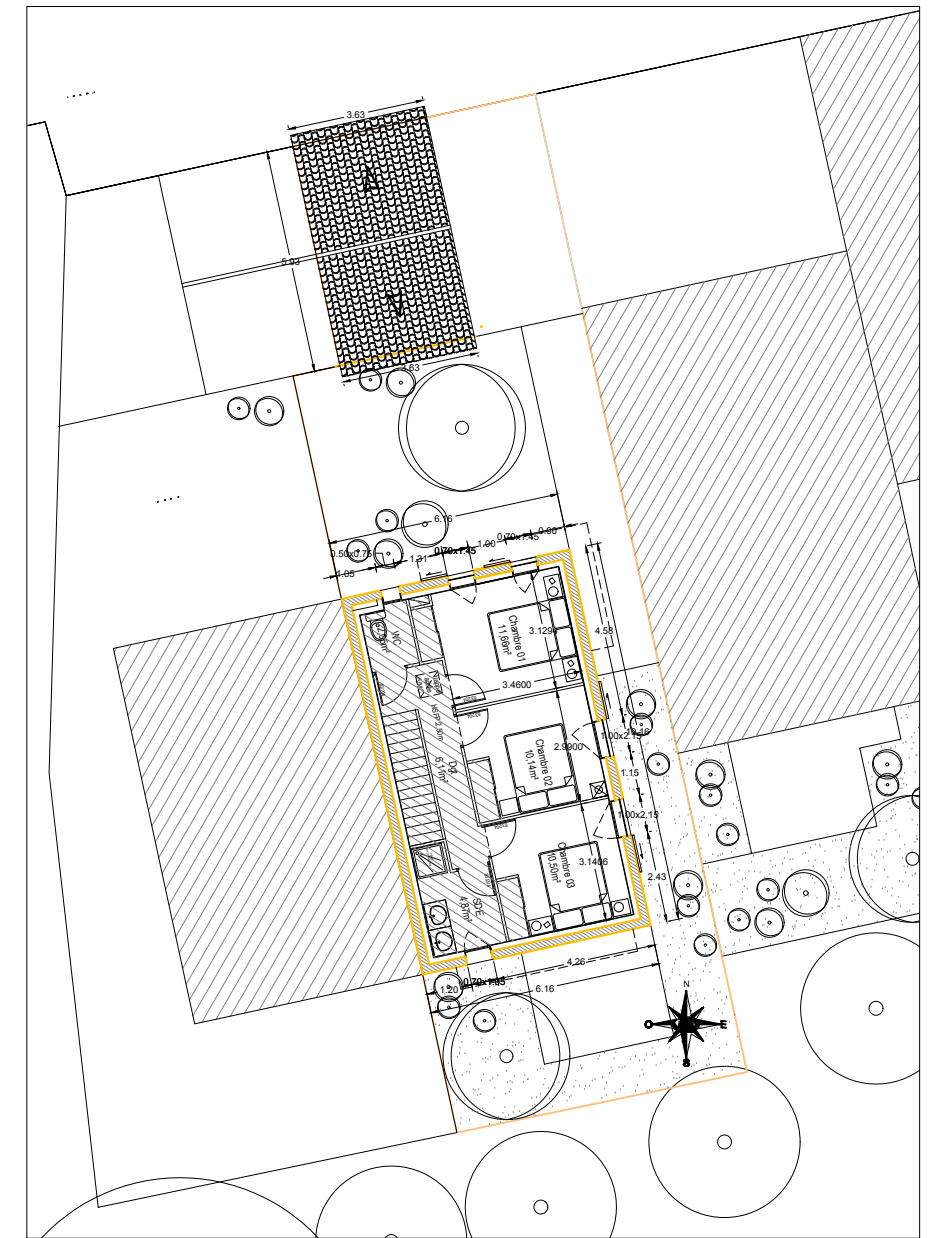

PLAN RDC



PLAN R + 1

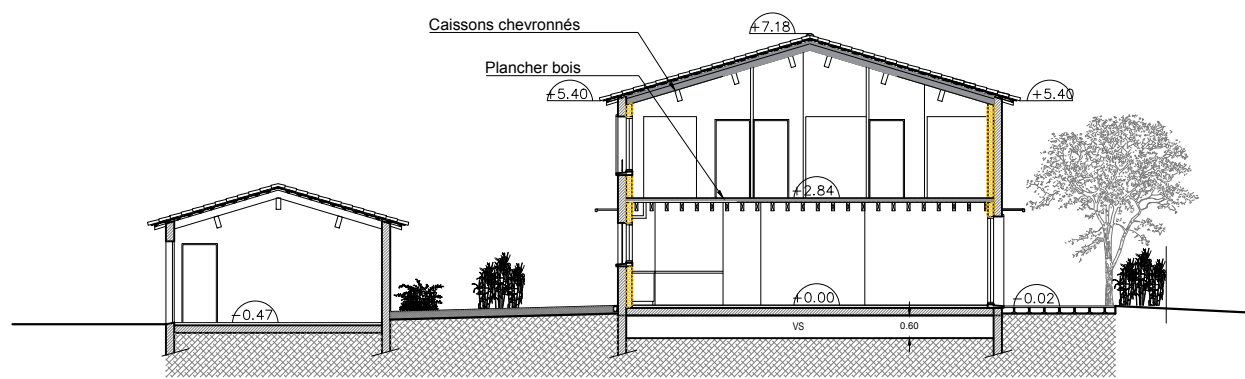

COUPE A A

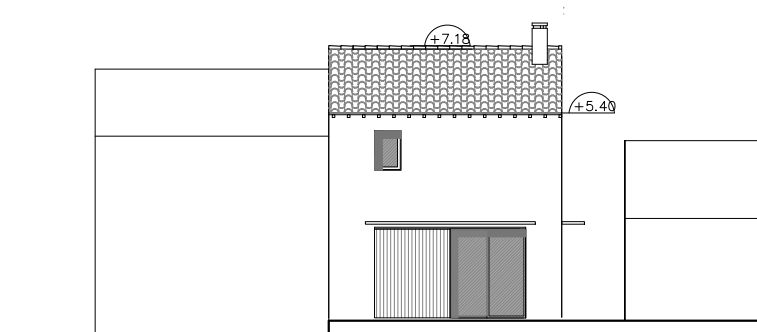

FAÇADE SUR JARDIN

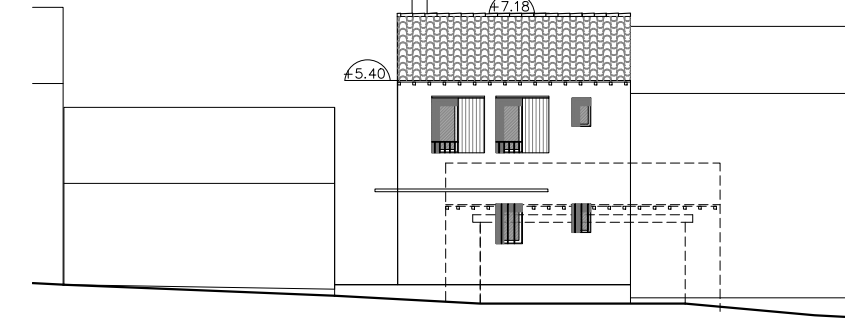

FAÇADE SUR VOIERIE

Les côtes sont données à titre indicatif. Ce document est destiné au dépôt de permis de construire et ne peut en aucun cas servir à l'exécution des travaux.

**Auriol**  
Architecture &  
Patrimoine

Florent **Auriol** - Architecte DE HMONP  
Architecte du Patrimoine  
1, rue Joliot Curie - 11150 Bram  
04.30.34.52.27 / 06.74.78.39.86  
Siret : 819 059 685 APE : 7111 Z  
Auriol.Architecture&Patrimoine@orange.fr

Maître d'ouvrage :

**A L O G E A**  
6, rue Barbone  
11000 Carcassonne  
Tel : 04.68.47.89.26

**AMÉNAGEMENT ET CONSTRUCTION D'UN QUARTIER DURABLE**

CONSTRUCTION DE 34 LOGEMENTS LOCATIFS SOCIAUX ET 2 LOGEMENTS EN LOCATION/ACCESSION

Adresse : Lieu dit " Les condamines " - 11220 Lagrasse

Phase: **DPC** Ech: 1-200° Date 10/2022

**FAÇADES - COUPE  
PLANS LOT 10**