

PLAN TOITURE

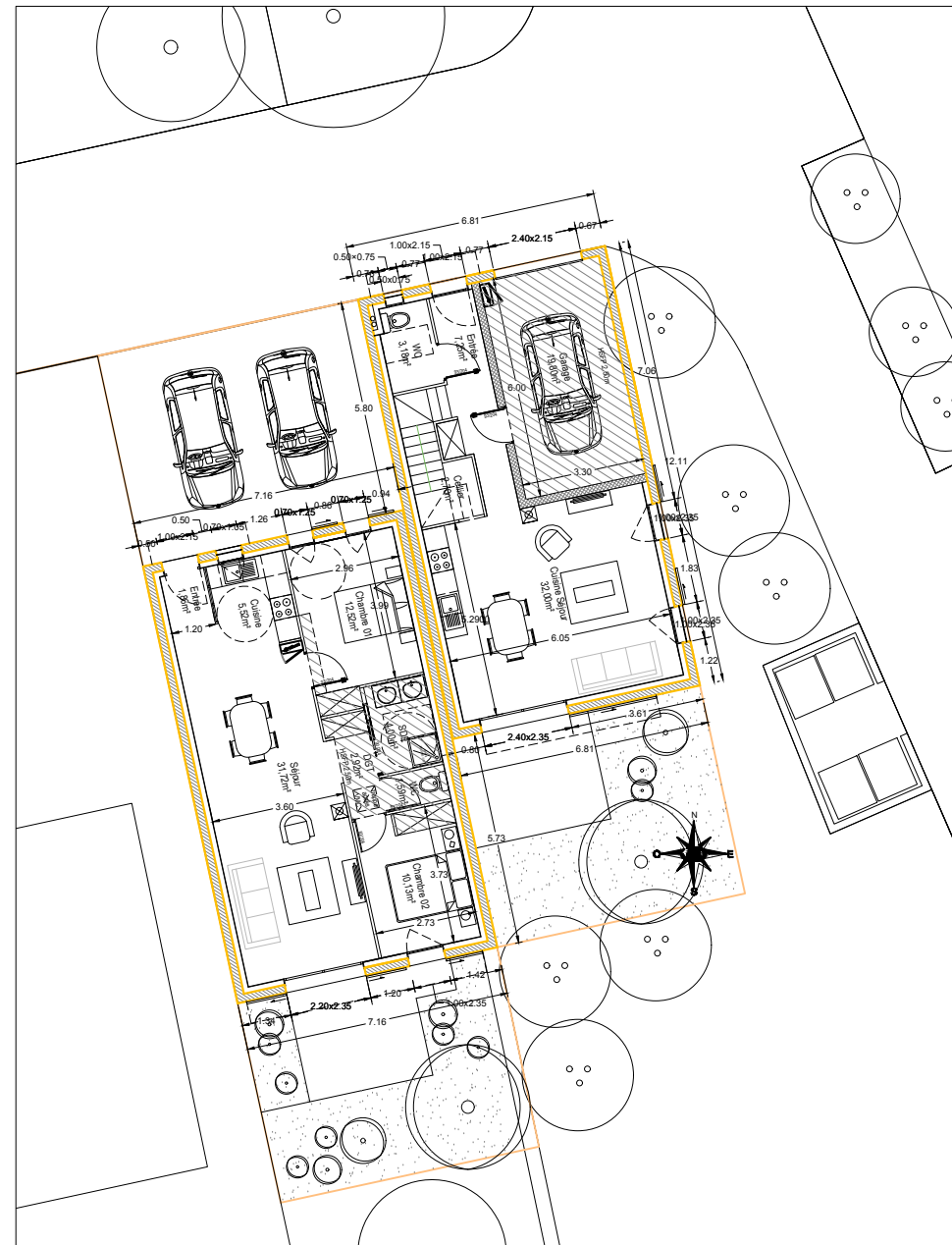

PLAN RDC

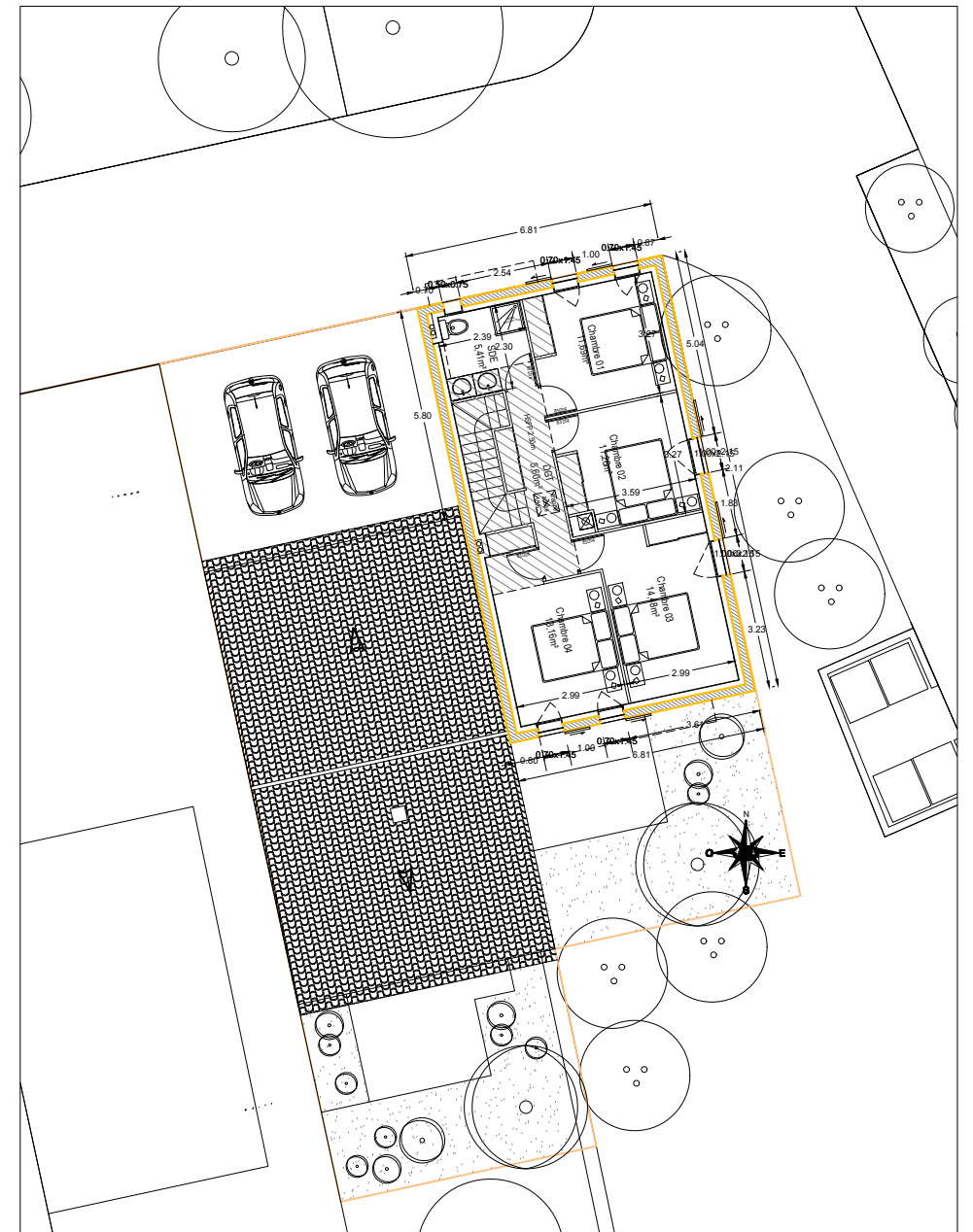

PLAN R+1

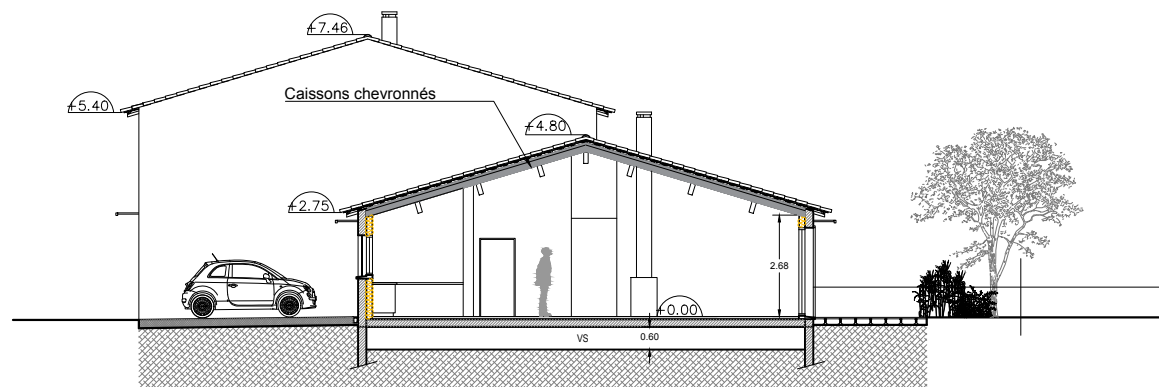

COUPE A A

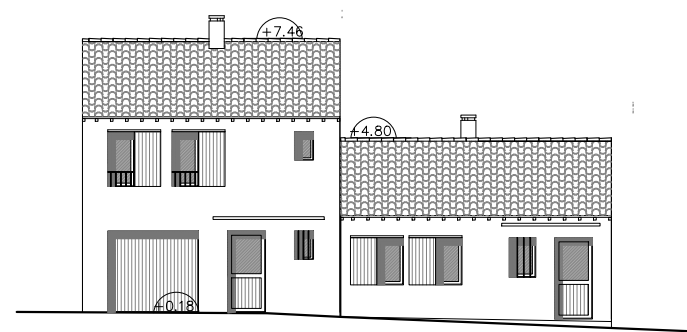

FAÇADE SUR VOIERIE

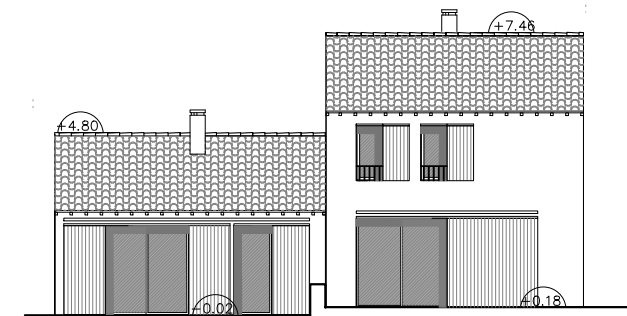

FAÇADE SUR JARDIN

Les côtes sont données à titre indicatif. Ce document est destiné au dépôt de permis de construire et ne peut en aucun cas servir à l'exécution des travaux.

Auriol
Architecture &
Patrimoine

Florent Auriol - Architecte DE HMONP
Architecte du Patrimoine
1, rue Joliot Curie - 11150 Bram
04.30.34.52.27 / 06.74.78.39.86
Siret : 819 059 685 APE : 7111 Z
Auriol.Architecture&Patrimoine@orange.fr

Maître d'ouvrage :

A L O G E A
6, rue Barbès
11000 Carcassonne
Tel : 04.68.47.89.26

AMÉNAGEMENT ET CONSTRUCTION D'UN QUARTIER DURABLE

CONSTRUCTION DE 34 LOGEMENTS LOCATIFS SOCIAUX ET 2 LOGEMENTS EN LOCATION/ACCESSION

Adresse : Lieu dit " Les condamines " - 11220 Lagrasse

Phase : **DPC** Ech : 1-200° Date 10/2022

**FAÇADES - COUPE
PLANS LOT 11**

15